

CATALOGO ESTATE RAGAZZI 2024

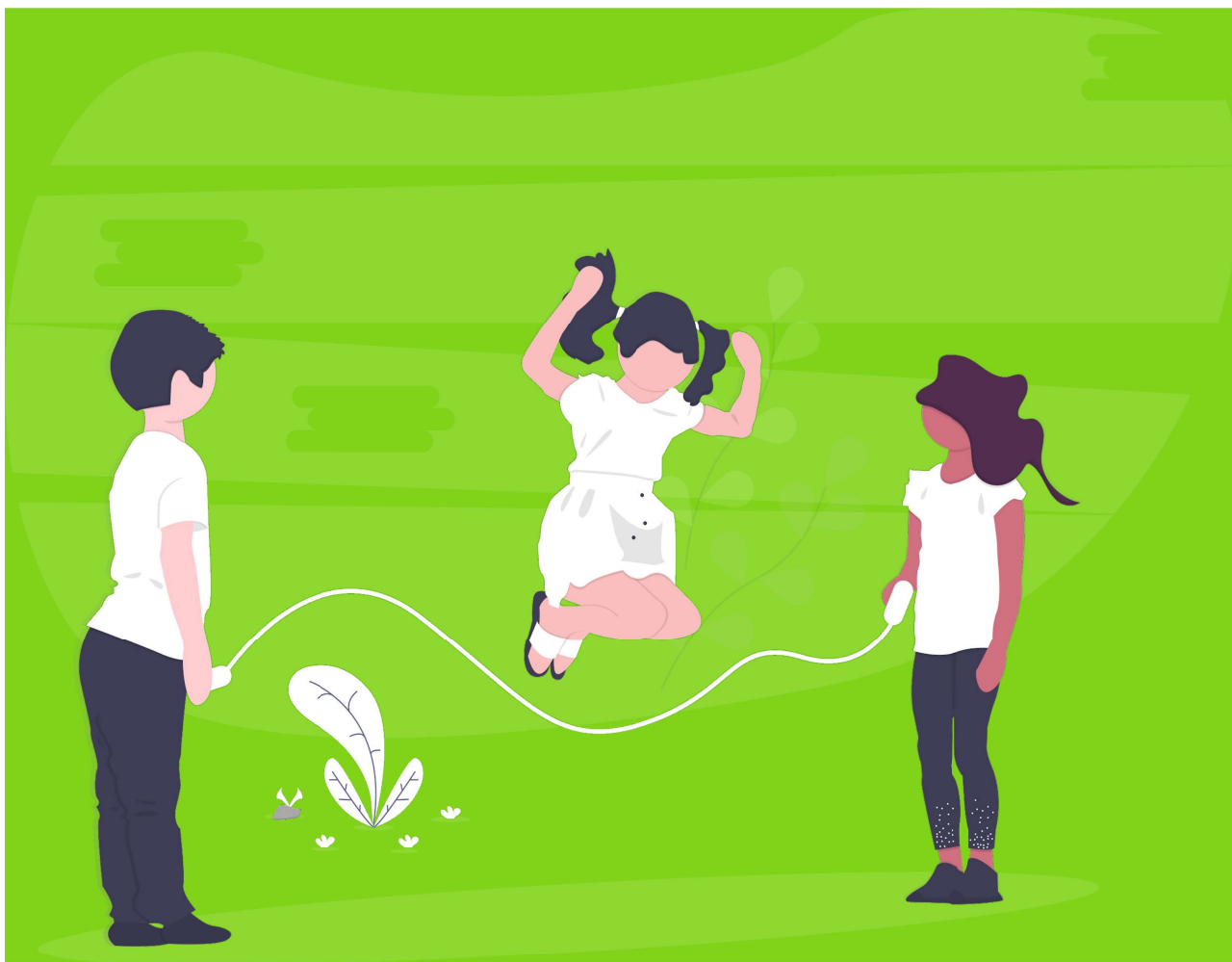

Raccolta di iniziative estive del territorio rivolte a bambini/e e ragazzi/e, a mero scopo ricognitivo senza accreditamento delle strutture promotrici, per far conoscere alle famiglie interessate le attività nel periodo estivo.

Indice dei soggetti proponenti	Fascia età	Scheda
Pinerolo Tennis Academy ASD	06-18 anni	1
Asilo infantile Umberto I	03-11 anni	2
ASD Istituto Maria Immacolata	06-14 anni	3
Diaconia Valdese - Giovani e territorio	03-11 anni	4
Parrocchia San Donato nella Cattedrale	06-14 anni	5
Atlantis Srl	06-11 anni	6
ASD CSE Pinerolo GIR	04-16 anni	7
ASD CSE Pinerolo GIR	08-21 anni	8
Horse Life aps	04-20 anni	9
ASD Sporting Club Pinerolo	06-14 anni	10
Parrocchia Madonna di Fatima	06-14 anni	11
Union Volley	06-14 anni	12
Union Volley	09-13 anni	13
Parrocchia San Leonardo Murialdo	06-13 anni	14
Parrocchia San Leonardo Murialdo	07-13 anni	15
FCD Pinerolo	04-11 anni	16
ASD Chisone Calcio	05-16 anni	17
ASDP Atletica Pinerolo	06-17 anni	18
Parrocchia del Cuore Immacolato di Maria	06-13 anni	19
Parrocchia del Cuore Immacolato di Maria	11-14 anni	20
Il Portico di Sam & BBC Sport Center ASD	04-12 anni	21

Summer Tennis Camp

SOGGETTO PROPONENTE	Pinerolo Tennis Academy ASD
SEDE INIZIATIVA	Circolo Tennis Pinerolo ASD-Piazza Matteotti, 12 - Pinerolo
PERIODO	Dal 10 Giugno al 2 Agosto e dal 2 al 6 Settembre 2024
ORARIO	Dalle 8:00 alle 17:30, giornata completa Dalle 8:00 alle 12:00, mezza giornata
A CHI SI RIVOLGE	Bambini/e e ragazzi/e dai 6 ai 18 anni
LE ATTIVITA'	Tennis, tecnica dei colpi e degli spostamenti, tattica di gioco, organizzazione tornei e attività ludico motoria, intrattenimento con insegnante in lingua inglese e assistenza compiti con personale laureato, il mercoledì gita in Piscina all'Atlantis di Miradolo.
I COSTI	Prima settimana: giornata intera € 120 + € 40 per pasti presso il ristorante del circolo e ingresso in piscina (T-shirt omaggio). Frequenza plurisettimanale: € 110 + € 40 per pasti presso il ristorante del circolo e ingresso in piscina. Mezza giornata: € 70 (4 giorni esclusa la gita del mercoledì).
ISCRIZIONI	Presso la segreteria del circolo. Le iscrizioni sono aperte per tutto il periodo ma sono a n. chiuso. Per facilitare l'organizzazione sono gradite le prenotazioni o le conferme il venerdì precedente per la settimana successiva.
CONTATTI	Telefono: 338 32 28 318-331 27 65 258 e.mail: dorinafichera24@gmail.com tennis.pinerolo@libero.it

Estate Bimbi–Estate Ragazzi

SOGGETTO PROPONENTE	Asilo Infantile Umberto I
SEDE INIZIATIVA	Asilo Infantile Umberto I, Via Pittavino, 1 - Pinerolo
PERIODO	Dal 1 Luglio al 31 Luglio 2024 bambini/e dai 3 ai 6 anni Dal 10 giugno al 31 luglio 2024 ragazzi/e dai 6 agli 11 anni
ORARIO	Dalle 8:30 alle 16:30, con possibilità di pre e dopo scuola dalle 7:30 alle 17:30; uscita ore 14:00 con pranzo
A CHI SI RIVOLGE	Bambini/e dai 3 ai 6 anni (scuola infanzia) Ragazzi/e dai 6 agli 11 anni (scuola primaria di primo grado)
LE ATTIVITA'	Per i piccoli: laboratori didattici, passeggiate, piscina nel giardino, giochi liberi. Per i grandi: laboratori didattici, giochi liberi, un giorno a settimana tutti in piscina, svolgimento e correzione compiti, caccia al tesoro, gite. Per tutti grandi e piccoli: nel prato calcio, pallavolo, pallacanestro; nelle zone all'aperto calcetto, ping-pong, scivoli, arrampicate, ecc.; ampia palestra attrezzata.
I COSTI	Settimanale Ragazzi: € 110 per orario normale comprensivo di pranzo e merende + versamento di 5 € di assicurazione all'atto dell'iscrizione. Settimanale Bimbi: 100 € per orario normale comprensivo di pranzo e merende + versamento di 5 € di assicurazione all'atto dell'iscrizione. Per gli altri servizi e per orari e frequenze diverse, costi da concordare in segreteria (es. riduzione fratelli, mezza giornata, pre-dopo scuola, ecc.).
ISCRIZIONI	Contattando la segreteria della scuola "Asilo Infantile Umberto I" nei mesi di maggio, giugno e luglio telefonicamente dal lunedì al venerdì dalle 10:00 alle 14:30 o inviando una mail.
CONTATTI	Telefono: 0121 322 833 email: umbertoa11@tiscali.it sito: www.asiloumbertoprimopinerolo.it Facebook: umbertoI - twitter: umbertoprimopinerolo

Centro Estivo IMI 2024

SOGGETTO PROPONENTE	ASD Istituto Maria Immacolata
SEDE INIZIATIVA	Istituto Maria Immacolata, Viale della Rimembranza, 86 – Pinerolo
PERIODO	Dal 10 Giugno al 26 Luglio 2024
ORARIO	Dalle 8:00 alle 17:00, dal lunedì al venerdì
A CHI SI RIVOLGE	Bambini/e e ragazzi/e delle elementari e delle medie
LE ATTIVITA'	<p>Attività sportive per promuovere lo sport in tutte le sue forme (giochi, gare, miniolimpiadi, ecc.).</p> <p>Una volta a settimana ci sarà un'uscita che varia dalla piscina ad altre attività al di fuori dell'Istituto.</p> <p>Al mattino ci sarà un momento dedicato allo svolgimento dei compiti delle vacanze.</p> <p>Servizio di mensa interno.</p>
I COSTI	<p>Settimanale: € 100 (comprensivo di 4 pasti, merenda del mattino, assicurazione, gita settimanale e attività sportive).</p> <p>Sconto per i fratelli del 10% e € 15 tesseramento associazione per gli esterni.</p>
ISCRIZIONI	Da effettuarsi tramite moduli da richiedere al nostro indirizzo e-mail.
CONTATTI	email: asd@istitutomariaimmacolata.eu

Mamma Esco a giocare 2024

SOGGETTO	Diaconia Valdese – Giovani e Territorio
PROPONENTE	
SEDE INIZIATIVA	Scuola Primaria "Parri", Via Rocchietta, 1 - Pinerolo Scuola Infanzia "Pollicino", Via Giovanni XXIII, 27/29 - Pinerolo
PERIODO	Dall'8 Luglio al 30 Agosto con pausa dal 12 al 23 Agosto 2024
ORARIO	Dalle 7:30 alle 18:00, dal lunedì al venerdì. Ingresso ore 7:30 - 9:00; uscita ore 16:30 - 18:00. Part-time: entrata ore 7:30 - 9:00 e uscita ore 12:00 oppure entrata ore 14:00 e uscita ore 16:30 - 18:00.
A CHI SI RIVOLGE	Bambini/e e ragazzi/e dai 3 agli 11 anni
LE ATTIVITA'	Il tema dell'estate 2024 sarà "GIROGIOCANDO CON ROALD". Si viaggerà tra i romanzi di Roald Dahl e si incontreranno noti personaggi (il Grande Gigante Gentile, i Gremlins, Umpa Lumpa, Willy Wonka, ecc.), ma saranno i bambini e le bambine i protagonisti indiscussi. Grazie ad espedienti fantastici, aiutanti straordinari ed eventi spettacolari, il lieto fine è assicurato. Un viaggio adatto alle varie fasce d'età per affrontare divertendosi temi fondamentali quali l'amicizia, la collaborazione, il rispetto della natura, per conoscere ed accogliere le ricchezze e le diversità e per stimolare le differenti intelligenze di ogni individuo.
I COSTI	Settimanale: € 110 all inclusive (assicurazione, gita, gadget e 4 pasti). Tempo pieno: € 90 pasti esclusi. Mezzo tempo: € 80 pasti esclusi.
ISCRIZIONI	Da effettuare sul sito a partire dal 20 Maggio
CONTATTI	Telefono: 379 25 41 774 (lunedì - venerdì ore 9:00 - 13:00) email: mammaescoagiocare@diaconiavaldese.org sito: www.giovanieterritorio.org

E-state insieme

SOGGETTO PROPONENTE	Parrocchia San Donato nella Cattedrale
SEDE INIZIATIVA	Oratorio San Domenico, Via Losano, 2 - Pinerolo Casa del Catechismo, Viale Savorgnan d'Osoppo, 3 - Pinerolo
PERIODO	Dal 10 Giugno al 12 Luglio 2024
ORARIO	Dalle 8:00 alle 14:00 e/o dalle 14:00 alle 17:30, il lunedì, martedì, mercoledì, venerdì. Dalle 8:00 alle 19:00 il giovedì
A CHI SI RIVOLGE	Bambini/e e ragazzi/e dai 6 ai 14 anni (terza media)
LE ATTIVITA'	Attività ludico sportive, compiti delle vacanze (solo al mattino), passeggiate in montagna, laboratori manuali ed espressivi, attività formative (racconti, riflessioni, canti, preghiera).
I COSTI	Settimanale: € 40 per la frequenza di tutto il giorno (escluso il giovedì), pranzo al sacco portato da casa; € 10 per la frequenza del solo pomeriggio (escluso il giovedì). I costi sono da versare all'atto dell'iscrizione. Al giovedì gita con pagamento del trasporto.
ISCRIZIONI	Giovedì 16 maggio e venerdì 17 maggio, dalle ore 15 alle ore 18 all'Oratorio San Domenico, ingresso da via Losano 6 (vicino al cinema Ritz). Successivamente iscrizioni telefoniche.
CONTATTI	Telefono: 347 76 43 974 (Carla Fornero) email: carla.fornero@tiscali.it

AtlanDino Mini Village

SOGGETTO PROPONENTE	Atlantis Srl
SEDE INIZIATIVA	Parco acquatico Atlantis e Parco dinosauri Lost World, Via Pinerolo, 60 - San Secondo di Pinerolo
PERIODO	Dal 10 Giugno al 6 Settembre 2024 (compresa settimana di Ferragosto). Open Day: 10 maggio ore 17:30 presso il Parco dinosauri Lost World per conoscere attività ed operatori
ORARIO	Dalle 8:30 alle 17:00. Possibilità di pre-ingresso e post-uscita a pagamento
A CHI SI RIVOLGE	Bambini/e dai 6 (anno di nascita 2018) agli 11 anni (anno di nascita 2013). Numero limitato di posti disponibili.
LE ATTIVITA'	Quest'anno la settimana sarà organizzata in modo diverso! Ogni mattinata della settimana è dedicata ad un tema specifico: conoscenza e giochi, avventura con gli istruttori del Team Adventure, laboratorio di cucina, attività sui dinosauri e caccia al tesoro. Al pomeriggio si potrà godere del parco acquatico tra nuotate, tuffi, scivoli e giochi d'acqua. Le attività si svolgeranno tutte all'aria aperta tra bosco e piscine.
I COSTI	Settimanale: € 95 + € 18 assicurazione, pasti esclusi.
ISCRIZIONI	Accedere alla sezione "Atlandino mini village" del sito e compilare il modulo di iscrizione. Una volta inviato il modulo, si riceverà una mail di conferma all'indirizzo fornito. Seguiranno due PDF importanti che si dovranno stampare, compilare e firmare. Inviare i documenti compilati a parco@acquatlantis.com
CONTATTI	email: parco@acquatlantis.com sito: https://acquatlantis.com/atlandino/

Horse Summer Camp

SOGGETTO PROPONENTE	Asd CSE Pinerolo GIR
SEDE INIZIATIVA	Via delle Braide 16, Abbazia Alpina - Pinerolo
PERIODO	Da Giugno a Settembre 2024
ORARIO	Dalle 9 : 00 alle 16:00, dal lunedì al venerdì, con possibilità di ingresso anticipato
A CHI SI RIVOLGE	Bambini/e e ragazzi/e dai 4 ai 16 anni
LE ATTIVITA'	Attività multidisciplinari CONI – Equitazione FISE
I COSTI	€ 85 a settimana, sconto per più settimane e sconto famiglia
ISCRIZIONI	Compilare il modulo d'iscrizione e inviarlo tramite mail almeno 15 giorni prima della settimana scelta
CONTATTI	Telefono: 346 26 01 444 email: csepinerologir78@yahoo.it

Horse Expert Camp

SOGGETTO PROPONENTE	Scuola Federale Asd CSE Pinerolo GIR
SEDE INIZIATIVA	Via delle Braide 16, Abbazia Alpina - Pinerolo
PERIODO	Da Giugno a Settembre 2024
ORARIO	Dalle 8 : 00 alle 17:00, dal lunedì al venerdì + sabato e/o domenica eventuale gara
A CHI SI RIVOLGE	Ragazzi/e esperti dagli 8 ai 21 anni
LE ATTIVITA'	Equitazione (preparazione agonistica)
I COSTI	€ 85 a settimana + scuderizzazione del cavallo/pony + gara + eventuali stage
ISCRIZIONI	Compilare il modulo d'iscrizione e inviarlo tramite mail almeno 15 giorni prima della settimana scelta
CONTATTI	Telefono: 339 42 69 327 email: csepinerologir78@yahoo.it

Horse Therapy Camp

SOGGETTO PROPONENTE	Horse Life aps
SEDE INIZIATIVA	Via delle Braide 16, Abbazia Alpina – Pinerolo
PERIODO	Da Giugno a Settembre 2024
ORARIO	Dalle 9 : 30 alle 12:00, dal lunedì al venerdì
A CHI SI RIVOLGE	Bambini/e e ragazzi/e diversamente abili dai 4 ai 20 anni
LE ATTIVITA'	Attività assistite con gli animali e Attività educative con gli animali, in particolare con i cavalli.
I COSTI	€ 80 a settimana
ISCRIZIONI	Compilare il modulo d'iscrizione e inviarlo tramite mail almeno 15 giorni prima della settimana scelta
CONTATTI	Telefono: 347 97 87 574 email: horselife.aps@gmail.com

Olympic Village – Belli&monelli

SOGGETTO PROPONENTE	ASD Sporting Club Pinerolo
SEDE INIZIATIVA	Stadio del Ghiaccio, Viale Grande Torino 2 - Pinerolo
PERIODO	Dal 10 Giugno al 2 Agosto 2024
ORARIO	Dalle 8:30 alle 17:30
A CHI SI RIVOLGE	Bambini/e e ragazzi/e dai 6 ai 14 anni
LE ATTIVITA'	Attività ludico sportive, pattinaggio a rotelle, 1 ora di inglese alla settimana, gite diverse ogni venerdì.
I COSTI	€ 125 a settimana. € 115 a settimana per almeno 4 settimane. Sconti fratelli del 10% (non cumulabili).
ISCRIZIONI	Iscrizioni già aperte! Da effettuare entro il venerdì' antecedente la settimana di riferimento, attraverso il modulo di iscrizione.
CONTATTI	Telefono: 0121 332 547 – 345 87 17 138 (anche whatsapp) email: infosportingclubpinero@gmail.com Presso la nostra sede: Stadio del ghiaccio di Pinerolo

Kung Fu Panda

SOGGETTO PROPONENTE	Parrocchia Madonna di Fatima
SEDE INIZIATIVA	Oratorio Madonna di Fatima, Via Caprilli 31 - Pinerolo
PERIODO	Da 10 Giugno al 5 Luglio 2024
ORARIO	Dalle 9 : 00 alle 17 :30, dal lunedì al venerdì
A CHI SI RIVOLGE	Bambini/e e ragazzi/e dai 6 ai 14 anni
LE ATTIVITA'	Giochi vari, laboratori, gite, piscina, assistenza compiti
I COSTI	Settimanali variabili a seconda della settimana di iscrizione Costo indicativo € 65
ISCRIZIONI	A partire da sabato 11 Maggio, presso l'oratorio, il giovedì dalle 16:50 alle 18:15 e il sabato dalle 15:30 alle 18:15
CONTATTI	email: gruppogiovani.mdf@gmail.com

Estate Union

SOGGETTO PROPONENTE	Union Volley
SEDE INIZIATIVA	Palazzetto di Pinerolo, Via Grande Torino, 2 - Pinerolo
PERIODO	Dal 10 Giugno al 12 Luglio 2024
ORARIO	Dalle 7:30 alle 18:00
A CHI SI RIVOLGE	Bambini/e e ragazzi/e dai 6 ai 14 anni
LE ATTIVITA'	Volley e multisport, animazione (Il tesoro dell'Union, Union Got Talent), possibilità di effettuare gite (Adventure Park, Kayak, Equitazione) piscina+parco presso Zoom Torino, tennis, padel, calcetto e piscina presso Jolly Club.
I COSTI	Configurabile su misura. Da € 79 a settimana. Sconti per iscrizioni per più settimane e per secondo figlio/a.
ISCRIZIONI	Iscrizioni entro il 25 Maggio fino a esaurimento posti. Max 50 iscritti a settimana. Programma completo e iscrizioni sul sito.
CONTATTI	Telefono: 333 91 94 914 (Dirigente Union Volley, Andrea) email: estate@unionvolley.net sito: www.unionvolley.net

Union Volley Summer Camp

SOGGETTO PROPONENTE	Union Volley
SEDE INIZIATIVA	Palazzetto di Pinerolo, Via Grande Torino, 2 - Pinerolo
PERIODO	Dal 10 Giugno al 12 Luglio 2024
ORARIO	Dalle 7:30 alle 18:00
A CHI SI RIVOLGE	Tesserati FIPAV dai 9 ai 13 anni
LE ATTIVITA'	Master camp di volley con giocatrici e staff tecnico della serie A1 Wash4Green Pinerolo, possibilità anche di effettuare gite, piscina, beach volley.
I COSTI	Configurabile su misura. Da € 119 a settimana. Sconti per tesserati/abbonati Union Volley.
ISCRIZIONI	Iscrizioni entro il 25 Maggio fino a esaurimento posti. Max 30 iscritti a settimana. Programma completo e iscrizioni sul sito.
CONTATTI	Telefono: 333 91 94 914 (Dirigente Union Volley, Andrea) email: estate@unionvolley.net sito: www.unionvolley.net

Giugno al Murialdo

SOGGETTO PROPONENTE	Parrocchia San Leonardo Murialdo
SEDE INIZIATIVA	Via Pietro de Bernard, 40 - Pinerolo
PERIODO	Dal 10 Giugno al 5 Luglio 2024
ORARIO	Dalle 9 : 15 alle 18 :00 con la possibilità di sospensione per il pasto e dalle 8:00 compiti fino a inizio attività
A CHI SI RIVOLGE	Bambini/e e ragazzi/e dai 6 ai 13 anni (scuola primaria e secondaria di primo grado)
LE ATTIVITA'	Giochi, laboratori, momenti di riflessione, uscite sul territorio. Le attività ruotano attorno ad una storia e ad una tematica che varia di anno in anno.
I COSTI	€ 80 comprensivo di quota d'iscrizione (€ 75 per i fratelli), assicurazione e maglietta personalizzata, sono escluse le spese per le uscite sul territorio e la mensa.
ISCRIZIONI	Preiscrizioni online: da sabato 18 Maggio per i bambini che svolgono attività in parrocchia (oratorio, catechismo, scout); da lunedì 20 Maggio, per i bambini che non svolgono attività in parrocchia, al seguente link: https://forms.gle/YGXh82sj3fFdekxJA
CONTATTI	Telefono: 0121 396 952 email: giugnoalmurialdo@gmail.com

Settimana in Montagna

SOGGETTO PROPONENTE	Parrocchia San Leonardo Murialdo
SEDE INIZIATIVA	Pragelato (TO), Borgata Laval
PERIODO	Dal 7 Luglio al 14 Luglio 2024
ORARIO	Partenza: domenica 9 Luglio alle ore 14:00 Ritorno: domenica 16 Luglio dopo pranzo
A CHI SI RIVOLGE	Bambini/e e ragazzi/e dai 7 ai 13 anni (dal secondo anno di scuola primaria al terzo anno di scuola secondaria di primo grado)
LE ATTIVITA'	Giochi, laboratori, momenti di riflessione, uscite sul territorio. Le attività ruotano attorno ad una storia e ad una tematica che varia di anno in anno.
I COSTI	€ 180, sconto per fratelli/sorelle € 170 cadauno
ISCRIZIONI	Online: da sabato 18 Maggio al seguente link: https://forms.gle/mQtCPbaL79cEpoDp6
CONTATTI	Telefono: 331 31 32 623 (Andrea); 347 17 64 620 (Francesca) email: giugnoalmurialdo@gmail.com

Estate Ragazzi Bianco Blu 2024

SOGGETTO PROPONENTE	FCD Pinerolo
SEDE INIZIATIVA	Stadio Barbieri – Viale Piazza d’Armi, 6 - Pinerolo
PERIODO	Dal 17 Giugno al 2 Agosto 2024
ORARIO	Dalle 08:00 alle 17:00 dal lunedì al venerdì
A CHI SI RIVOLGE	Bambini/e dai 4 agli 11 anni
LE ATTIVITA’	Momenti di sport, gioco e socializzazione; attività ludico-sportive, laboratori musicali ed artistici; uscite sul territorio ed attività all’aperto. Verranno, inoltre, svolti i compiti delle vacanze e ci saranno momenti di relax e di gioco libero.
I COSTI	Con pasti: € 110 per i tesserati; € 120 € per i non tesserati Senza pasti: € 70 per i tesserati; € 80 per i non tesserati
ISCRIZIONI	Lunedì, Martedì, Venerdì dalle 17:30 alle 19:30 presso la segreteria di FC Pinerolo
CONTATTI	Telefono: 340 09 87 724 (Monique) email: fcpinecentroestivo@gmail.com fcpinerolocentroestivo@gmail.com

Cavallucci Summer Camp

SOGGETTO PROPONENTE	ASD Chisone Calcio
SEDE INIZIATIVA	Via Fontanini, 1 - Pinerolo
PERIODO	Dal 17 Giugno al 26 Luglio 2024 Dal 2 Settembre al 13 Settembre 2024
ORARIO	Dalle 07:45/08:00 alle 17:00
A CHI SI RIVOLGE	Bambini/e e ragazzi/e dai 5 ai 16 anni
LE ATTIVITA'	Giochi, compiti e attività ludico motoria
I COSTI	€ 90 a settimana, esclusa assicurazione
ISCRIZIONI	Sul sito https://asdchisonecalcio.it
CONTATTI	Telefono: 342 15 48 219 (Salvatrice)

atletiCamp 2024

atletiCamp UP 2024

SOGGETTO PROPONENTE	ASDP Atletica Pinerolo
SEDE INIZIATIVA	Campo Sportivo "F.lli Martin" - Via Carlo Merlo, 6 - Pinerolo
PERIODO	Dal 10 Giugno al 26 Luglio 2024
ORARIO	Dalle 09:00 alle 17:00
A CHI SI RIVOLGE	atletiCamp 2024 nati nel 2011 e successivi; atletiCamp UP 2024 nati nel 2010 e precedenti
LE ATTIVITA'	atletiCamp: residenziale di preparazione atletica generale e multisport, per bambini e ragazzi dai 6 ai 13 anni, con attività di nuoto, uscite di trekking sul territorio, soggiorno in rifugio. atletiCamp UP: dai 14 anni in su, percorso formativo di aiuto-animatori, per imparare a trasmettere il piacere di stare insieme, di occuparsi degli altri e di crescere come cittadini consapevoli attraverso il rispetto delle regole e lo sviluppo dell'autodisciplina.
I COSTI	atletiCamp: € 85 a settimana atletiCamp UP: € 40 a settimana
ISCRIZIONI	Presso la nostra sede
CONTATTI	Telefono: 333 18 49 516 email: campomartin@atleticapinerolo.com sito: www.atleticapinerolo.com

Estate ragazzi San Lazzaro

SOGGETTO PROPONENTE	Parrocchia del cuore immacolato di Maria
SEDE INIZIATIVA	Oratorio parrocchiale - Via San Lazzaro, 3 - Pinerolo
PERIODO	Dal 10 Giugno al 28 Giugno 2024
ORARIO	Dalle 08:00 alle 17:00
A CHI SI RIVOLGE	Bambini/e e ragazzi/e dai 6 ai 13 anni
LE ATTIVITA'	Giochi, aiuto compiti, attività di crescita personale e spirituale.
I COSTI	€ 40 a settimana giornata intera € 30 a settimana mezza giornata
ISCRIZIONI	In ufficio parrocchiale, Via San Lazzaro 3, fino al 1° Giugno 2024
CONTATTI	Telefono: 334 98 65 244 (Nicholas)

Campo estivo Pian dell'Alpe 2024

SOGGETTO PROPONENTE	Parrocchia del cuore immacolato di Maria
SEDE INIZIATIVA	Casa Alpina di Pian dell'Alpe, Usseaux (TO)
PERIODO	Dal 7 al 14 Luglio 2024
ORARIO	H 24
A CHI SI RIVOLGE	Ragazzi/e dagli 11 ai 14 anni
LE ATTIVITA'	Giochi, aiuto compiti, attività di crescita personale e spirituale.
I COSTI	€ 200 settimana completa
ISCRIZIONI	In ufficio parrocchiale, Via San Lazzaro 3, fino al 23 Giugno 2024
CONTATTI	Telefono: 334 98 65 244 (Nicholas)

Campus Multisport 2024

SOGGETTO PROPONENTE	Il Portico di Sam & BBC Sport Center A.s.d.
SEDE INIZIATIVA	Il Portico di Sam Circolo Sportivo, Strada dei Rivetti, 30 - Pinerolo
PERIODO	Dal 17 giugno al 06 settembre 2024
ORARIO	dalle 8,30 alle 17,00 dal lunedì al venerdì
A CHI SI RIVOLGE	Bambini/e e ragazzi/e dai 4 ai 12 anni
LE ATTIVITA'	Tennis, Giochi sportivi, Calcio, Beach Volley, Ritmica, Acrogym, Rugby, Kung Fu, Basket, Hockey, Sincro, Atletica, etc. Piscina tutti i giorni, Caccia al tesoro sportiva, giochi a squadre e compiti delle vacanze. Sarà necessaria copia del certificato medico per attività NON AGONISTICA in corso di validità.
I COSTI	Iscrizione € 15. Settimanale: € 105. Sconti per più settimane di frequenza e per nuclei familiari. Possibilità di usufruire del "pacchetto pasti freschi" (spuntino, pranzo e merenda) presso la cucina del Portico.
ISCRIZIONI	Solo con appuntamento concordato, presso il Portico di Sam, Strada dei Rivetti 30 Pinerolo (TO)
CONTATTI	Telefono: 0121 374355 oppure 333 1288554 (Il Portico di Sam) Email: campusmultisport@ilporticodisam.it