

CITTA' DI PINEROLO
ZONA VP 6.8 DEL P.R.G.C. - FRAZIONE RIVA

CATASTO TERRENI
Fig. 43 Part. n° 35, 116 parte, 33 parte,
Fig. 42 Part. n° 80 parte

PROPRIETA' : Società " SANTAMARIA s.r.l."
Via Motta Santus n° 26
Pinerolo - Frazione RIVA
Legale rappresentante: Bruna FALCO

PIANO ESECUTIVO CONVENZIONATO
P.E.C. "CASCINA MOTTA SANTUS"

INTERVENTO DI RIQUALIFICAZIONE DEL COMPLESSO RURALE
COSTITUITO DALLA " CASCINA MOTTA SANTUS" E DAI SUOI TERRENI
DI PERTINENZA CIRCOSTANTI MEDIANTE RISTRUTTURAZIONE
INTEGRALE DEL FABBRICATO CON CAMBIO DELLA SUA ATTUALE
DESTINAZIONE D'USO E DI QUELLA DEI TERRENI INTERESSATI

TAVOLA DI RAFFRONTO DELLE QUOTE ALTIMETRICHE
DEL SUOLO E DEL PIANO TERRENO DEL FABBRICATO

- RAFFRONTO TRA LE QUOTE ALTIMETRICHE NELLA SITUAZIONE IN
PROGETTO E LE QUOTE ALTIMETRICHE ALLO STATO ATTUALE

TAV
8

data	PROGETTISTA:	Ing. Edoardo PIARULLI
11.04.2016		
AGGIORNAMENTO		
05.06.2017		

PLANIMETRIA GENERALE SCHEMATICA

SCALA 1:250

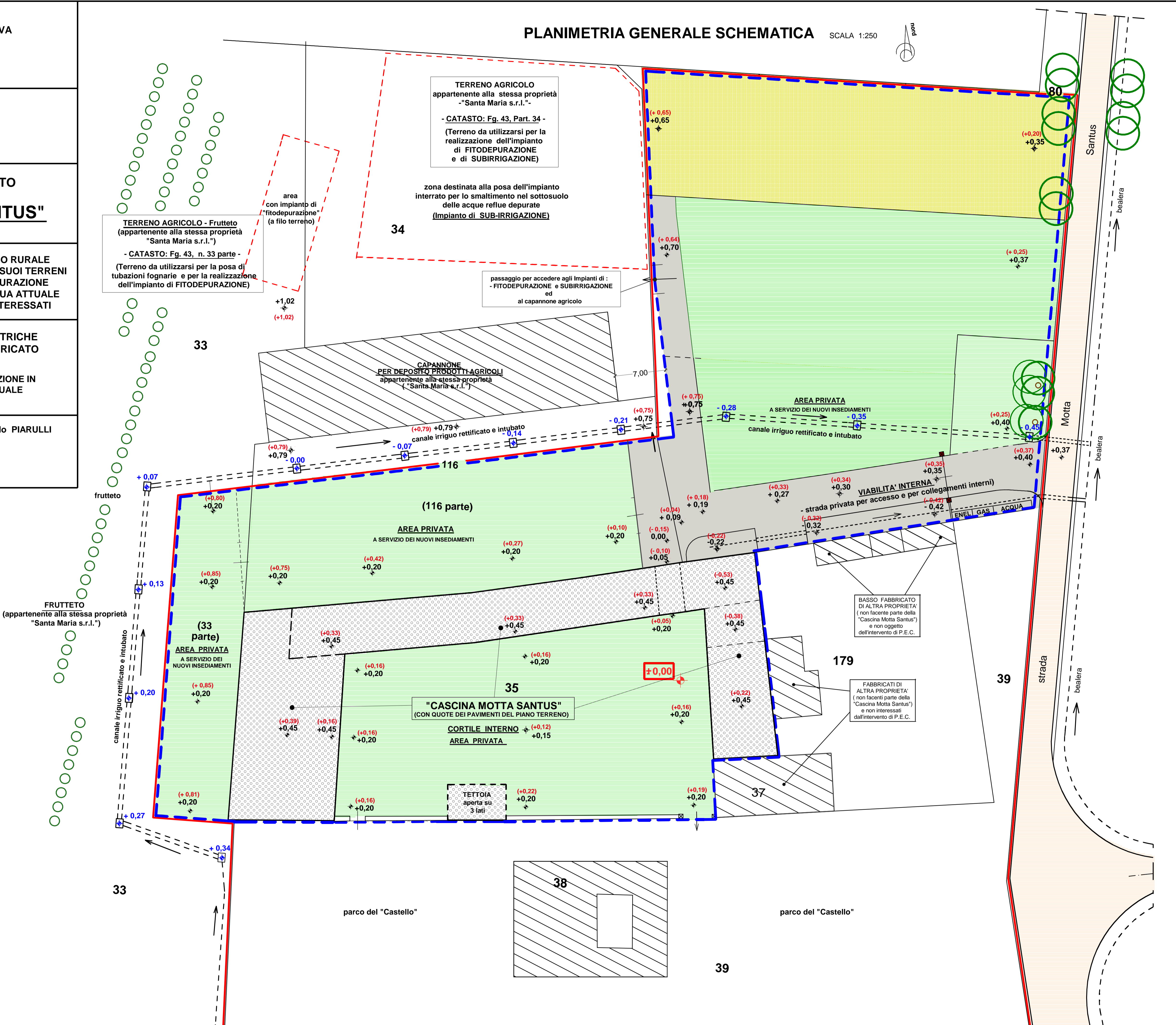
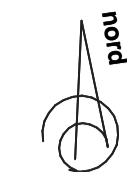

LEGENDA

PERIMETRAZIONE DELL'AREA
OGGETTO DELL'INTERVENTO DI P.E.C.
(Superficie = mq 7.160 circa)

"CASCINA MOTTA SANTUS"

QUOTA CONVENZIONALE ± 0,00
(punto del cortile allo stato attuale preso come
"0" di riferimento per le quote altimetriche)

QUOTE
ALLO STATO ATTUALE

QUOTE
NELLA SITUAZIONE IN PROGETTO

QUOTE DI SCORRIMENTO ACQUA DEL
CANALE IRRIGUO PRIVATO RETTIFICATO
E INTUBATO

FRUTTETO
(appartenente alla stessa proprietà
"Santa Maria s.r.l.")

33

parco del "Castello"

38

parco del "Castello"

39

TERRENO AGRICOLO - Frutteto
(appartenente alla stessa proprietà
"Santa Maria s.r.l.")
- CATASTO: Fig. 43, n. 33 parte -
(Terreno da utilizzarsi per la posa di
tubazioni fognarie e per la realizzazione
dell'impianto di FITODEPURAZIONE)

TERRENO AGRICOLO
appartenente alla stessa proprietà
-"Santa Maria s.r.l."-
- CATASTO: Fig. 43, Part. 34 -
(Terreno da utilizzarsi per la
realizzazione dell'impianto
di FITODEPURAZIONE
e di SUBIRRIGAZIONE)

zona destinata alla posa dell'impianto
interrato per lo smaltimento nel sottosuolo
delle acque reflue depurate
(Impianto di SUB-IRRIGAZIONE)

passaggio per accedere agli impianti di :
- FITODEPURAZIONE e SUBIRRIGAZIONE
ed
al capannone agricolo

CAPANNONE
PER DEPOSITO PRODOTTI AGRICOLI
appartenente alla stessa proprietà
("Santa Maria s.r.l.")

(116 parte)

AREA PRIVATA
A SERVIZIO DEI NUOVI INSEDIAMENTI

(33
parte)
AREA PRIVATA
A SERVIZIO DEI
NUOVI INSEDIAMENTI

"CASCINA MOTTA SANTUS"
(CON QUOTE DEI PAVIMENTI DEL PIANO TERRENO)

CORTILE INTERNO
AREA PRIVATA

TETTOIA
aperta su
3 lati

AREA PRIVATA
A SERVIZIO DEI NUOVI INSEDIAMENTI

canale irriguo rettificato e intubato

VIABILITA' INTERNA
- strada privata per accesso e per collegamenti interni

ENEL GAS ACQUA

BASSO FABBRICATO
DI ALTRA PROPRIETA'
(non facente parte della
"Cascina Motta Santus")
e non oggetto
dell'intervento di P.E.C.

FABBRICATI DI
ALTRA PROPRIETA'
(non facenti parte della
"Cascina Motta Santus")
e non interessati
dall'intervento di P.E.C.