

CITTA' DI PINEROLO  
ZONA VP 6.8 DEL P.R.G.C. - FRAZIONE RIVA

CATASTO TERRENI  
Fig. 43 Part. n° 35, 116 parte, 33 parte,  
Fig. 42 Part. n°80 parte

PROPRIETA' : Società " SANTAMARIA s.r.l."  
Via Motta Santus n° 26  
Pinerolo - Frazione RIVA  
Legale rappresentante: Bruna FALCO

PIANO ESECUTIVO CONVENZIONATO  
**P.E.C. "CASCINA MOTTA SANTUS"**

INTERVENTO DI RIQUALIFICAZIONE DEL COMPLESSO RURALE  
COSTITUITO DALLA " CASCINA MOTTA SANTUS" E DAI SUOI TERRENI  
DI PERTINENZA CIRCOSTANTI MEDIANTE RISTRUTTURAZIONE  
INTEGRALE DEL FABBRICATO CON CAMBIO DELLA SUA ATTUALE  
DESTINAZIONE D'USO E DI QUELLA DEI TERRENI INTERESSATI

SITUAZIONE ALLO STATO ATTUALE  
- DETERMINAZIONE DELLA SUPERFICIE DELL'AREA OGGETTO  
DELL'INTERVENTO DI P.E.C.

TAV  
2 B

data	PROGETTISTA:	Ing. Edoardo PIARULLI
11.04.2016		
AGGIORNAMENTO		
30.11.2016		

LEGENDA



PERIMETRAZIONE  
DELL' "AREA VP 6.8"



PERIMETRAZIONE DELL'AREA  
OGGETTO DELL'INTERVENTO DI P.E.C.

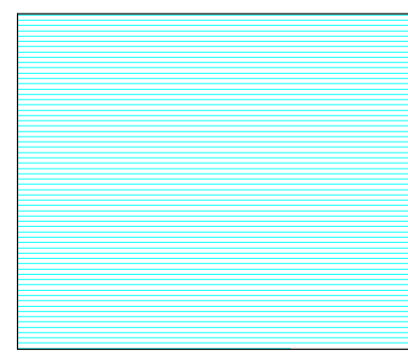

EVIDENZIAMENTO DELL'AREA  
OGGETTO DELL'INTERVENTO DI P.E.C.

SUPERFICIE = mq 7.228 circa  
DETERMINAZIONE GRAFICA  
CON IL SISTEMA "CAD"

DETERMINAZIONE DELLA SUPERFICIE DELL'AREA OGGETTO DELL'INTERVENTO DI P.E.C.

PLANIMETRIA GENERALE SCALA 1:250

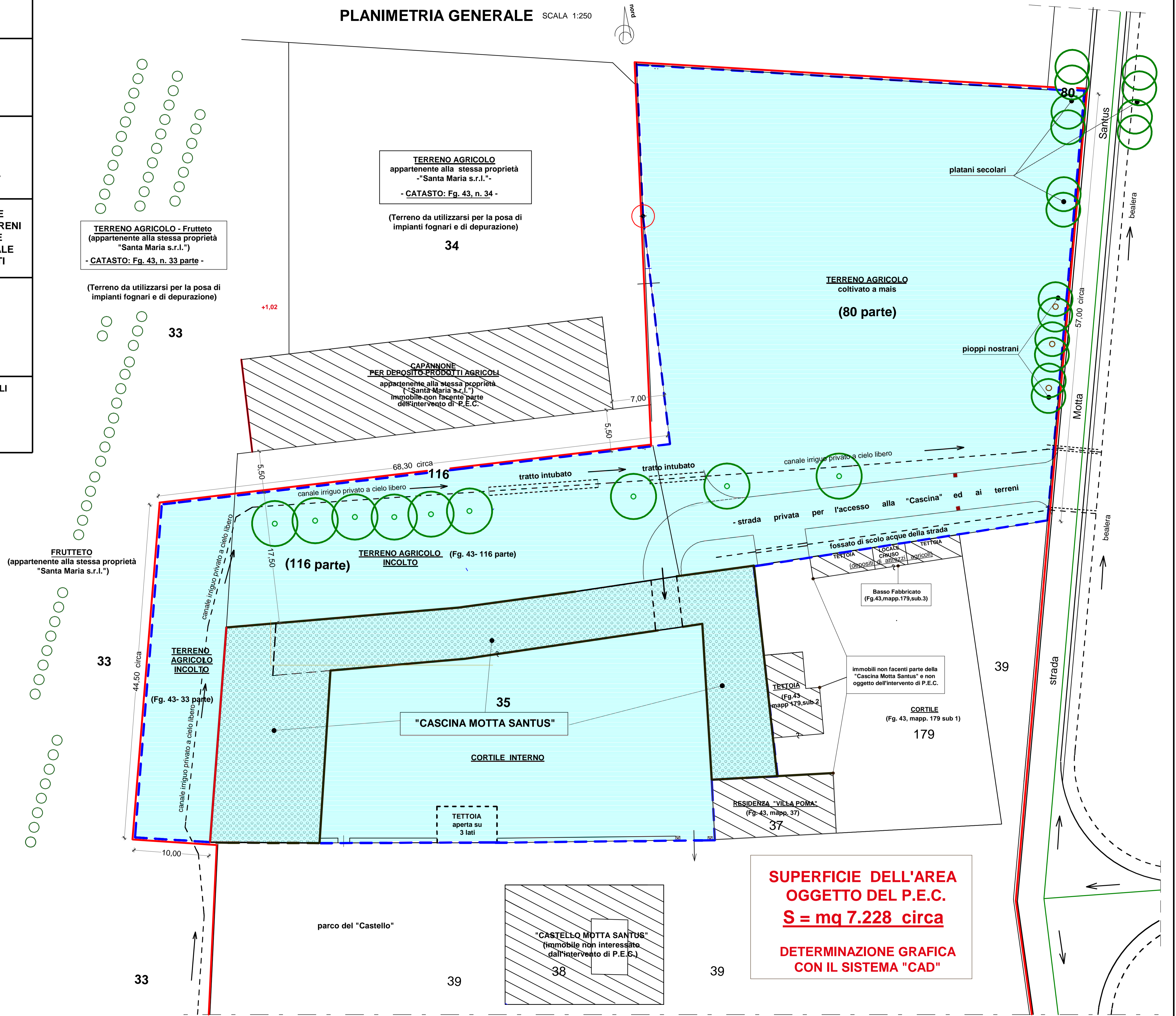

**SUPERFICIE DELL'AREA  
OGGETTO DEL P.E.C.  
S = mq 7.228 circa**  
**DETERMINAZIONE GRAFICA  
CON IL SISTEMA "CAD"**