



COMUNE DI PINEROLO
(CITTÀ METROPOLITANA DI TORINO)



P.E.C.
PIANO ESECUTIVO CONVENZIONATO
ZONA CE 1.2A DEL P.R.G.C.

SOVRAPPOSIZIONE RILIEVO PLANOALTIMETRICO E MAPPA CATASTALE

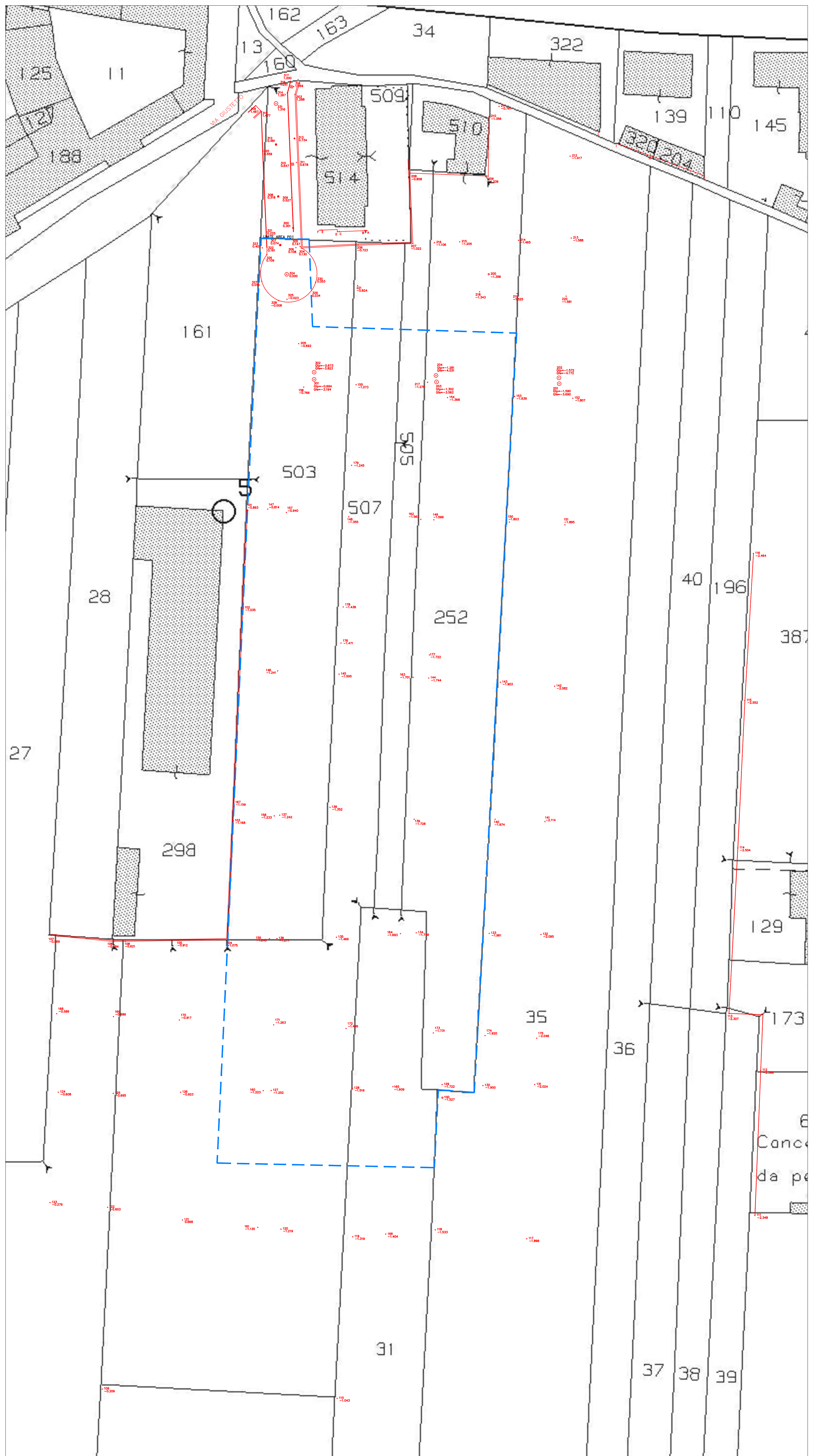

PROPRIETÀ	
FRAIRA MARGHERITA C.F.: FRM MGH 43730 G674R	VAIRA BIANCA C.F.: VBA BNC 39167 G674L
CASTAGNO ROBERTO C.F.: CST RRT 64510 G674V	CHIABRANDO PADLA C.F.: CHB PLA 60M70 G674F
CASTAGNO MARIO C.F.: CST MRA 57P09 G674I	CAMUSSO PIERINA C.F.: CMS PRN 37D43 G674E
CASTAGNO LAURA C.F.: CST LRA 61R70 G674V	CHIABRANDO SILVIA C.F.: CHB SLV 37C63 G674U
CHIABRANDO MARCELLO C.F.: CHB MCL 34P15 G674B	MALANO VALTER C.F.: MLN VTR 44T18 G46AM

RICHIEDENTE	
I.C.R.COSTRUZIONI	

PROGETTISTI	
ARCH. RITA PELASSA	GEOM. ALDO SUPPO

TAVOLA	NOTE	RIFERIMENTO
4	SOVRAPPOSIZIONE RILIEVO TOPOGRAFICO ED ESTRATTO DI MAPPA	AR_09_18
REV	MODIFICHE	SCALA 1:500
	DISEGNATORE	RIF.: 006
		DATA GIUGNO 2020

ARKETIPO STUDIO ASSOCIATO
ARCH. RITA PELASSA, GEOM. ALDO SUPPO
VIA SAVOIA 41 - 10064 PINEROLO (TO)
TEL. +39.0121.374134 FAX. +39.0121.374134
www.arketipo-sa.it E-mail: info@arketipo-sa.it



VIETATA LA DIVULGAZIONE E LA RIPRODUZIONE A TERMINI DI LEGGE

